

SECTOR DE INTERVENCION: Sustitución de aberturas

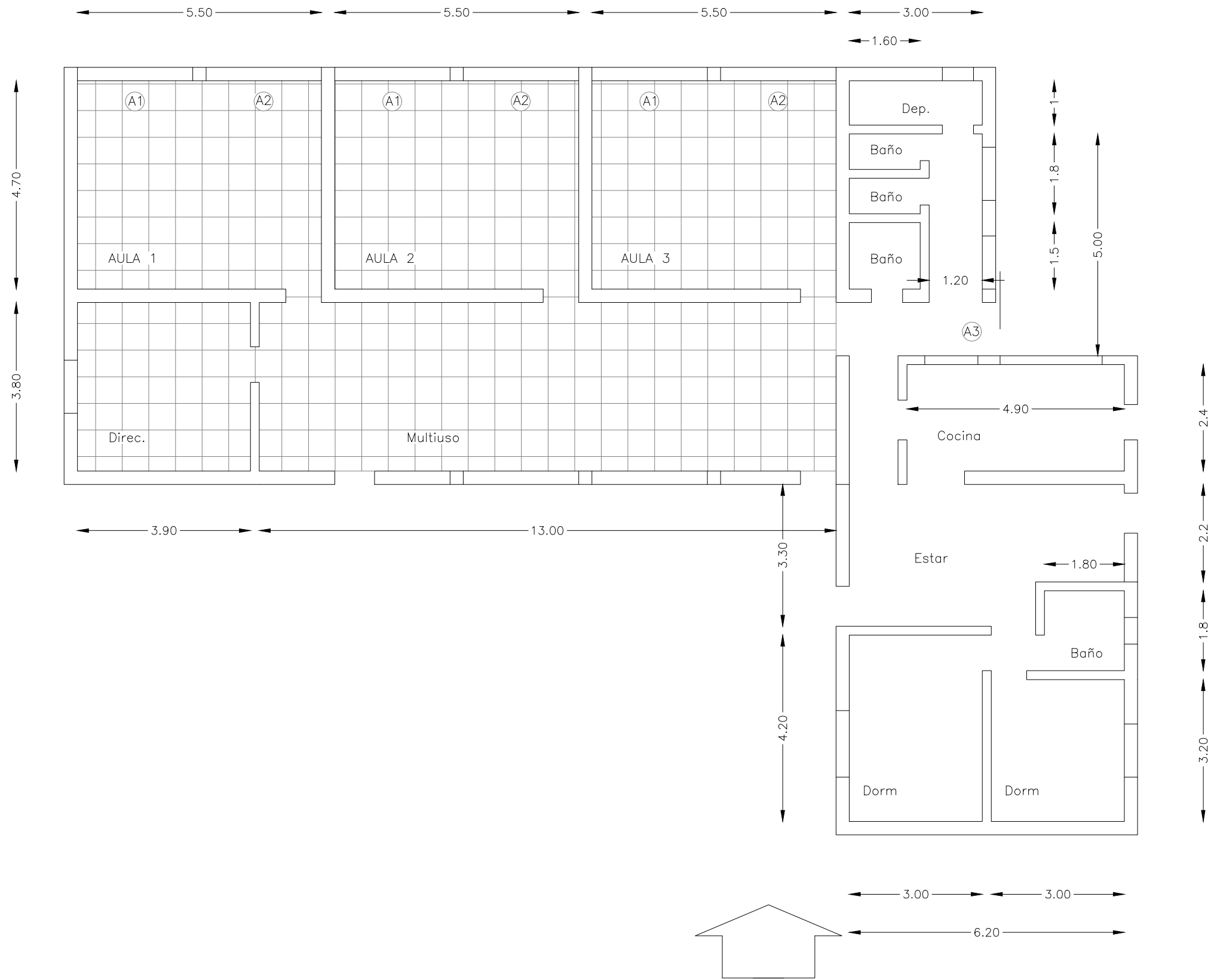

NOTA: TODAS LAS MEDIDAS DE RECTIFICARAN EN OBRA

ADMINISTRACION NACIONAL DE EDUCACION PUBLICA		CONSEJO DIRECTIVO CENTRAL	
DIRECCION SECTORIAL DE INFRAESTRUCTURA		COMISION DESCENTRALIZADA DE ANEP	
OBRA: MANTENIMIENTO EDIFICIO		LOCALIDAD: SARANDI DE YACUY	FECHA: FEBRERO 2022
ESCUELA 50		DEPARTAMENTO: BALTO	ESCALA: 1:100
PLANO DE: ALBANILERIA		LAMINA No: L 5	
ARQUITECTO: DANIELA MELLO		FIRMA:	
		A4	